

Hollister Elementary TK/Kindergarten

An illustration of a school building with a red facade, white columns, and a green roof. Two children, a boy on the left and a girl on the right, are walking on a sidewalk in front of the building. The boy is wearing a blue shirt, dark pants, and glasses, carrying a backpack and a basketball. The girl is wearing a pink shirt, teal pants, and a backpack. The background features stylized trees in various colors (purple, orange, pink, yellow) and a light blue sky with clouds and a small pink bird flying in the upper left.

Noche de información familiar
febrero 2024



Acerca de Hollister

Directora

Sra. Kristina Munoz



376

Estudiantes de TK-6 matriculados para 2023-2024

Mascota

Halcones

Colors

Azul y Blanco

TK o K?



TK/K



TK: Niños que **cumplen 5 años entre el 2 de septiembre y el 2 de junio** y residen dentro de los límites del Distrito Escolar Unido de Goletas



Kinder: Niños que **cumplen 5 años el 1 de septiembre o antes** y residen dentro de los límites del Distrito Escolar Unido de Goleta

Conozca a las maestras de TK/Kindergarten



Phoebe Ball

TK



Loriann Mastromarino

TK



Veronica Flores

K



Jennifer Conway

K



Mateo Ochoa

K

El número de clases y de personal depende de la matriculación y de las normas del distrito sobre el tamaño de las clases.



¿Cuál es la diferencia?

TK (Kindergarten de transición)

- ★ **Presentación** de las normas de contenido
- ★ Aprendizaje **basado en el juego**
- ★ Las actividades son más prácticas y abiertas, desarrollando la motricidad fina, etc.
- ★ Desarrollo de la independencia
- ★ Los alumnos pasan al kínder
- ★

Kindergarten

- ★ Se espera el **dominio** de los estándares de contenido
- ★ Las lecciones/actividades se diferencian dependiendo de la preparación y las necesidades de los alumnos.
- ★ Se presta más atención a las actividades de papel y lápiz
- ★ Desarrollo de la independencia
- ★ Los alumnos pasan a primer grado
- ★

Programa TK (Kindergarten de transición)

- El programa se centra en la **exploración, la exposición y la experiencia**
- Incluye la participación en actividades similares a las del Kindergarten y apropiadas para su edad
- 2 adultos por clase (maestro + asistente de maestro)
- El horario de las clases sigue el de Kindergarten (8:15- 1:30)



Sentirse cómodo en el entorno escolar

- Aprender rutinas escolares
- Seguir instrucciones de varios pasos
- Desarrollar la confianza, correr riesgos, explorar



Habilidades motoras finas

- Usar tijeras
- Sujetar útiles de dibujo/escritura



Habilidades socio-emocionales

- Manejar las emociones
- Expresar necesidades/sentimientos con palabras
- Desarrollar interacciones sociales positivas



Independencia y autocontrol

- Desarrollar habilidades de autocuidado
- Mantener el cuerpo para sí mismo
- Desarrollar el control de los impulsos
- Esperar su turno
- Sentarse y escuchar una historia

Preparación para el Kindergarten

01

**Seguir
instrucciones
de varios
pasos**

02

**Control de sí
mismos**

- Mantén el cuerpo para ti mismo
- Espera tu turno
- Sentarse y escuchar la historia

03

**Comunicar las
necesidades**

- ¿Puedes ayudarme?
- Necesito ir al baño.

04

**Motricidad
fina**

- Usar tijeras
- Sostener útiles de dibujo

[Más formas de prepararse para el Kindergarten en First 5 California](#)

Ir al baño:

¡Entrena al baño durante el verano!



- ¡Si su hijo ya sabe ir al baño por completo, le ayudará a tener más éxito en TK y Kínder!
- Es útil mantener rutinas constantes en el baño en casa.
- ¡Los accidentes ocurren! Concéntrese en ser positivo y celebrar los éxitos.

En la escuela:

- Considere la facilidad con la que se pueden desabrochar los pantalones (broches en vez de botones, “pants” en vez de jeans).
- Se debe proporcionar un cambio de ropa y dejarlo en la escuela. Puede incluir un par de zapatos extra.
- El personal enseñará verbalmente a los niños pequeños a cambiarse la ropa mojada. Se notificará a los padres y se espera que los niños se cambien en caso de un accidente de baño.
- Los padres proporcionarán “pull ups” si los estudiantes no saben ir al baño.
- Ya no es un requisito enseñarle a su hijo a ir al baño, pero es necesario que comience a trabajar en ello.

Desayuno/Bocadillo y almuerzo

- Desayuno y almuerzo están disponibles para todos los estudiantes.
- Menús mensuales en el sitio web de GUSD y enviados a casa en las carpetas de los viernes.
- El desayuno se ofrece antes de la escuela y el bocadillo se ofrece en el recreo de la mañana.
- Los estudiantes comen y luego juegan.

Gratis para todos los estudiantes.

¿Cómo puedo mantenerme informado?

Parent Square

Se publican los boletines informativos de las clases, los eventos escolares, la información de la PTA y la información del distrito.

Cuentas realizadas para las nuevas familias en otoño.



ParentSquare



You may be asking yourself, what is ParentSquare?

Únete a la Escuela Hollister

- Hollister PTA
- Consejo escolar
- Consejo Asesor del Distrito
- Comités del distrito
- Consejo Asesor del Idioma Inglés
- Voluntario de clase



¡Apoya a tu escuela!

Mira

Información sobre vacunación

Enfermera
escolar Lebeau

Las Vacunas son...

- **OBLIGATORIO EL PRIMER DÍA DE CLASES**
- **OBLIGACIÓN ESTATAL**
- **En circunstancias especiales, póngase en contacto con el RN de la escuela**

Immunizations Needed

- Polio 4 dosis
- DTap 5 dosis
- MMR 2 dosis
- Hepatitis B 3 dosis
- Varicella (Chicken Pox) 2 dosis

Contacto Yan Lebeau:
(Enfermera escolar)

ylebeau@gusd.us
(805) 681-1271 ext. 1546

Enfermedades



**School Nurse
Yan Lebeau**

- Si su hijo tiene alguna afección médica, use ParentVue en Synergy para agregarla.
- O informe al personal de la oficina o a la enfermera de la escuela



Contact: Yan Lebeau
(School Nurse)

ylebeau@gusd.us
(805) 681-1271 ext. 1546

Medicamentos en la escuela



**School Nurse
Yan Lebeau**

- Si hay necesidad de medicamentos relacionados con la condición médica de su hijo O si su hijo requiere medicamentos por cualquier motivo, comuníquese con la enfermera de la escuela.
- El formulario de autorización de medicamentos completado por el médico de su hijo es necesario para lo siguiente:
 - Medicamentos recetados
 - Medicamentos de venta libre
 - Cualquier cosa que se use para tratar enfermedades (como pastillas para la tos)



Contact: Yan Lebeau
(School Nurse)

ylebeau@gusd.us
(805) 681-1271 ext. 1546

Mira

Información sobre salud

Enfermera
escolar Lebeau

Medicina en la escuela

- Se requiere la autorización del médico para los medicamentos con y sin receta
- Guardados y administrados por el personal capacitado de la oficina de salud o RN

Mantenganos informados

- Enfermedades e historial médico: alergias, asma, etc.
- Proporcione información precisa sobre la salud del estudiante al inscribirse

Contacto Yan Lebeau:
(Enfermera escolar)

ylebeau@gusd.us
(805) 681-1271 ext. 1546

Enfermedad

¡Por favor no envíe a su hijo enfermo a la escuela!

Por favor no le dé medicamentos para ocultar los síntomas.

Esté disponible si su hijo necesita ser enviado a casa o tener una persona de respaldo confiable.

¡MANTENGA LOS NÚMEROS DE CONTACTO DE EMERGENCIA ACTUALIZADOS!



Asistencia a la escuela

Mientras su hijo esté sano, tráigalo a la escuela todos los días durante el horario escolar. Cada día de escuela es una oportunidad importante para que los estudiantes aprendan y se conecten con sus compañeros y sus maestros.

Expertas en información sobre inscripciones

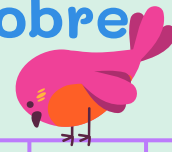

Julee

Julee Perea –Gerente de la oficina escolar
jperea@gusd.us

Lucie Espinoza –Ayudante de la oficina escolar
lespinoza@gusd.us



Lucie

La Inscripción

20 de febrero: Se abre la inscripción en línea de GUSD
Vaya al sitio web de Hollister → Padres → Registro
en línea

¿Necesita ayuda con el registro en línea?

Preguntas de inscripción: Julee Perea - jperea@gusd.us

⌘ **¡Regístrese lo antes posible!**

Información sobre la inscripción

Inscripción en línea a través de ParentVUE



Información necesaria:

- **Certificado de Nacimiento del Estudiante***.
- **Vacunas/Físico (después del 1 de marzo)***.
- **Dos comprobantes de domicilio***.
- Información de contactos de emergencia (manténgalo actualizada)
- Información de contacto de médicos y dentistas
- Colegios a los que ha asistido anteriormente
- Documentación de la custodia
- Encuesta sobre el idioma del hogar
- Cuestionario de salud

20 de febrero

***escaneado y cargado**

Cuidado después de la escuela

Expanded Learning -Se requiere inscripción de 4 a 5 días

- Inscripción únicamente para “Kinderbridge” - TK/K 1:30pm-3:00pm (Lunes a Viernes)
- “Kinderbridge” & session despues de escuela 1:30pm-5:30pm (Lunes a Viernes)
- Consulte el sitio web para conocer las tarifas y asistencia financiera disponible.

Periodo de inscripción: del 20 de febrero al 1 de mayo

GUSD Expanded Learning Sitio web:

- ➔ Página de inicio de GUSD
- ➔ Menú desplegable "Pestaña principal"
- ➔ Seleccione “Afterschool Program”



**Contacto del programa: Rocio Melchor
805-681-1200, Ext. 2211**



Programa de inmersión en dos idiomas (DLI) de GUSD

Escuela del Vecindario: Escuela El Camino

- DLI classes: TK - 4th
- TK/K Modelo - 90% Español/ 10% Inglés
- Los estudiantes participan en todos los estándares de contenido del estado de California.

Sesión de información para padres de DLI (TK/K)

Martes 12 de marzo 5:30pm

Aplicaciones **Vence el 16 de abril de 2024**

¡Muchos beneficios para el multilingüismo!

Conviértete en bilingüe

Mayor rendimiento académico y flexibilidad cognitiva

Mejora de la salud y el bienestar mental

Preparados para la educación y el trabajo en un mundo global



Goleta Family School (GFS)

Programa GUSD K-6 en Foothill Elementary

- Aulas multiedad
- Centrarse en la educación ambiental y el aprendizaje al aire libre, incluidas excursiones y campamentos.
- Se requiere la participación de los padres (voluntarios/acompañantes).
- www.goletafamilyschool.com

Sesión de información para padres de
GFS (obligatoria)

Martes 27 de febrero: 6-8 p.m.

Interpretación en español disponible.

Tour GFS (requerido)

Miércoles 28 de febrero: de 9 a.m. a 10 a.m.

Inscripciones:

Vence el 29 de febrero de 2024

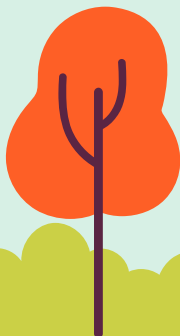

Inclusión



“La inclusión se refiere a incluir a los niños con discapacidad en los entornos educativos, junto con sus pares sin discapacidad; mantener altas expectativas y promover intencionalmente la participación en todas las actividades sociales y de aprendizaje, facilitadas por adaptaciones individualizadas; y utilizar servicios y apoyos basados en evidencia para fomentar su desarrollo (cognitivo, lingüístico, comunicativo, físico, conductual y socioemocional), amistades con compañeros y sentido de pertenencia”.

Educación Especial e Inclusión (IEP)

Inclusión: Esto se aplica a todos los niños pequeños con discapacidades, desde aquellos con discapacidades más leves hasta aquellos con discapacidades más importantes. .

Apoyo Continuo

Todas las escuelas de GUSD:

- Maestros especialistas en educación general y educación de apoyo leve/moderado
- Plan de estudios adoptado por el distrito
- Intervenciones y apoyo para el comportamiento positivo en toda la escuela
- Proveedores de servicios: patólogo del habla y lenguaje, BCBA, terapeuta ocupacional, psicólogo escolar

Amplias necesidades de apoyo Programas de educación especial

- Acceso a la educación general
- Educación general ↔ Plan de estudios modificado
- Apoyos de comportamiento/habilidades sociales
- Servicios individuales según lo indicado en el IEP
- Apoyos integrados para el aula



[Hollister School](#)



[Goleta Union
School District](#)

Para más información, visite...

La comunidad

¡Gracias!



Hollister School
4950 Anita Lane
Santa Barbara, CA 93111
805-681-1271
<https://www.gusd.us/hollister>

**Primer día de clase
21 de agosto de 2023**